ÁLLAPOT FÖLDSZINTI ALAPRAJZ M = 1:100

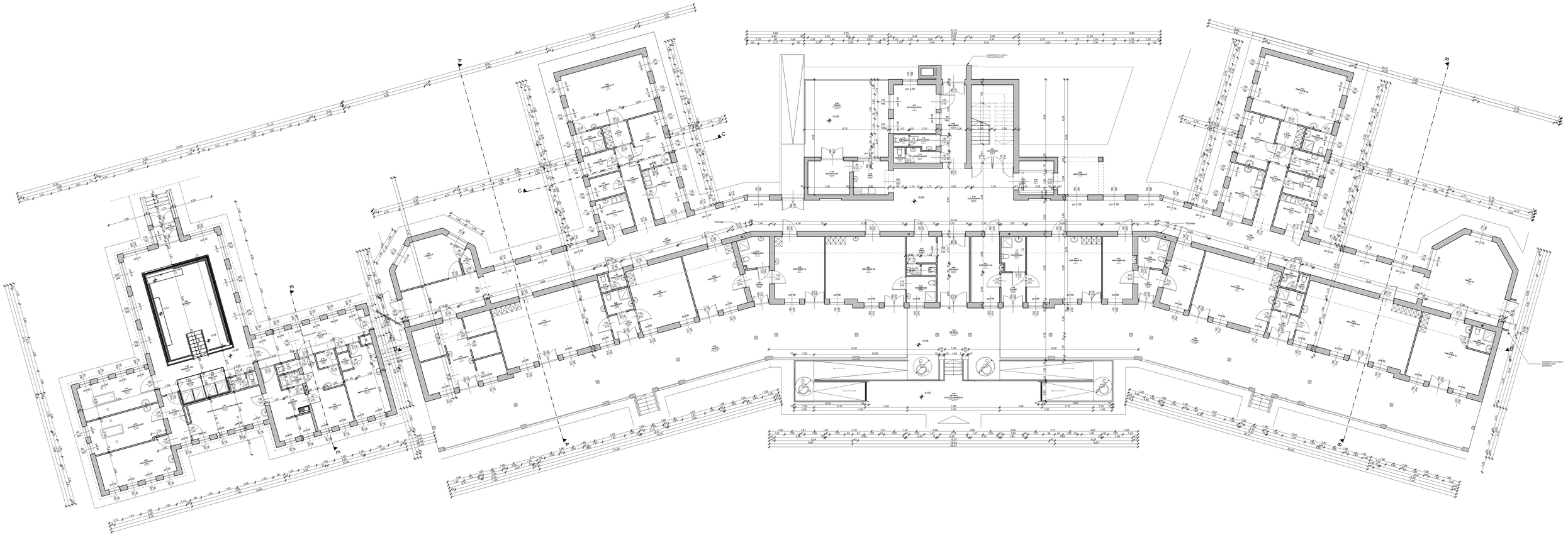

Megrendelő:	Kalocsaiszki szanatórium Hrsz.: 2066 rekonstrukciása		Verziszám: 0
Tervlap méret: 1000x297	Méretarány: M=1:100	Munkaszám: 491/2023.	
Építés helye és címe: Erzsébet Kórház Szikkutas IV. KER.		Tervfajta: Pályázati benyújtandó dokumentáció	
Építtető, megrendelő neve és címe: Csongrád Megyei Egészségügyi Központ Hódmezővásárhely-Makó 6800 Hódmezővásárhely, Dr. Imre József u. 2.		Dátum: 2023. november hó	
Felelős tervező: Kovácsics Attila É-04-1501	Tervező: Kisanty Robert É-06-0175	Tervező munkatársa: Kerczelovné Pesti Szilvia okleveles mérnökasszony	Megnevezés: Állapot földszinti alaprajz
			Rajzszám: A - 2

Tervező: KERWOME Tervező, Kivitelező, Tanácsadó és Szolgáltató Kft.
5900 Orosháza, Mikes Ferenc u. 38/a. tel.: 06-20-364-1801, email: kerhome4kft@gmail.com, web: www.kerhome.hu

Az ábrázolt és szöveges tartalom szerzői jogvédelem alatt áll, felhasználása csak az engedélyezett célra és mértékben lehetséges.